



Neuer Name // neue Perspektiven.
regionleiwén.com



Öffentliche Informationsveranstaltung
Der alte/neue Verein stellt sich vor

Leiwén · 10.03.2026

Agenda

- 01** Begrüßung der Teilnehmer durch den Vorstand

- 02** Aktueller Status und Pläne für die Zukunft des Vereins

- 03** Vorstellung der neuen Website | regionleiwien.com

- 04** Ausblick auf die geplante MoselCash Card | moselcash.com

- 05** Diskussionsrunde für Vorschläge und Verbesserungen

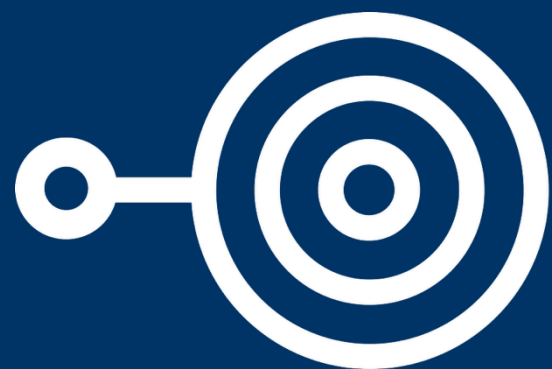

● REGION
Leiwien

01 Begrüßung

Gerd Wüstner · Vorsitzender



02 Status und Pläne

Gerd Wüstner · Vorsitzender

Guten Abend

Warum stehen wir heute vor Ihnen?

- Am 22. Jul 2025 wurde eine neue Satzung und damit auch ein **neues Konzept** und ein **neuer Name** beschlossen, sowie ein neuer Vorstand gewählt.
- **Kerngedanke** des neuen Konzeptes ist es, nicht nur über Gemeindegrenzen, sondern auch über Verbandsgemeindegrenzen hinaus zu denken.

Über uns

Die ehemalige **Gewerbevereinigung Leiwien e.V.** (GVL) hat sich auf einer Mitgliederversammlung einstimmig für ein modernisiertes und erweitertes Konzept, eine überarbeitete Satzung und eine Namensänderung ausgesprochen. Seit Januar 2026 firmieren wir daher unter dem neuen Namen Verein **Region Leiwien e.V.** (VRL).

Mit dieser Maßnahme öffnet sich der Verein auch vom Namen her über das **Gewerbe** bzw. Unternehmen im klassischen Sinne hinaus. Wir bedienen zukünftig auch Freiberufler & Selbstständige und insbesondere alle Personen und Organisationen, die in der Region Leiwien im **Weinbau** und in der **Touristik** tätig sind.

Grenzen überwinden

Unser Ziel

Etablierung von **Leiwen als Grundzentrum** für die umliegenden Gemeinden, um die Entwicklung des Standorts für Gewerbe, Weinbau und Touristik nachhaltig zu stärken.

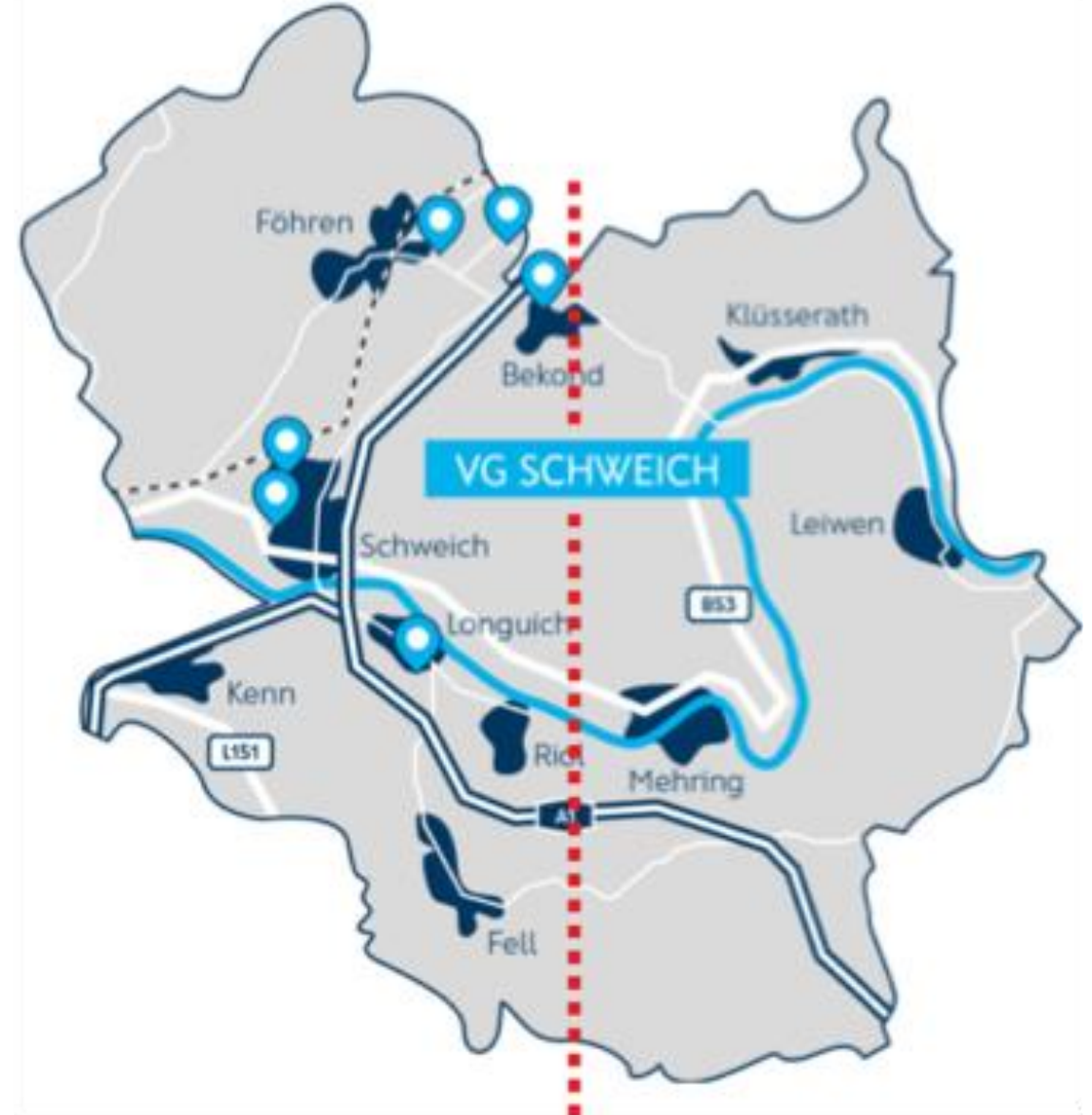

Region Leiwen

Kernaufgaben

Historisch

**gewachsene
Verbindungen**

erhalten und
reaktivieren.

Schweich

Neumagen-
Dhron

● REGION
Leiwen



Bessere Anbindung

Unser Vorschlag

Einrichtung einer **Ringverbindung** für Leiwen, Thörnich, Detzem, Köwerich, Klüsserath und Trittenheim, die auch das Eurostrand Resort, den Landal Ferienpark und das Panoramabad anfährt.



Aktueller Streckenplan

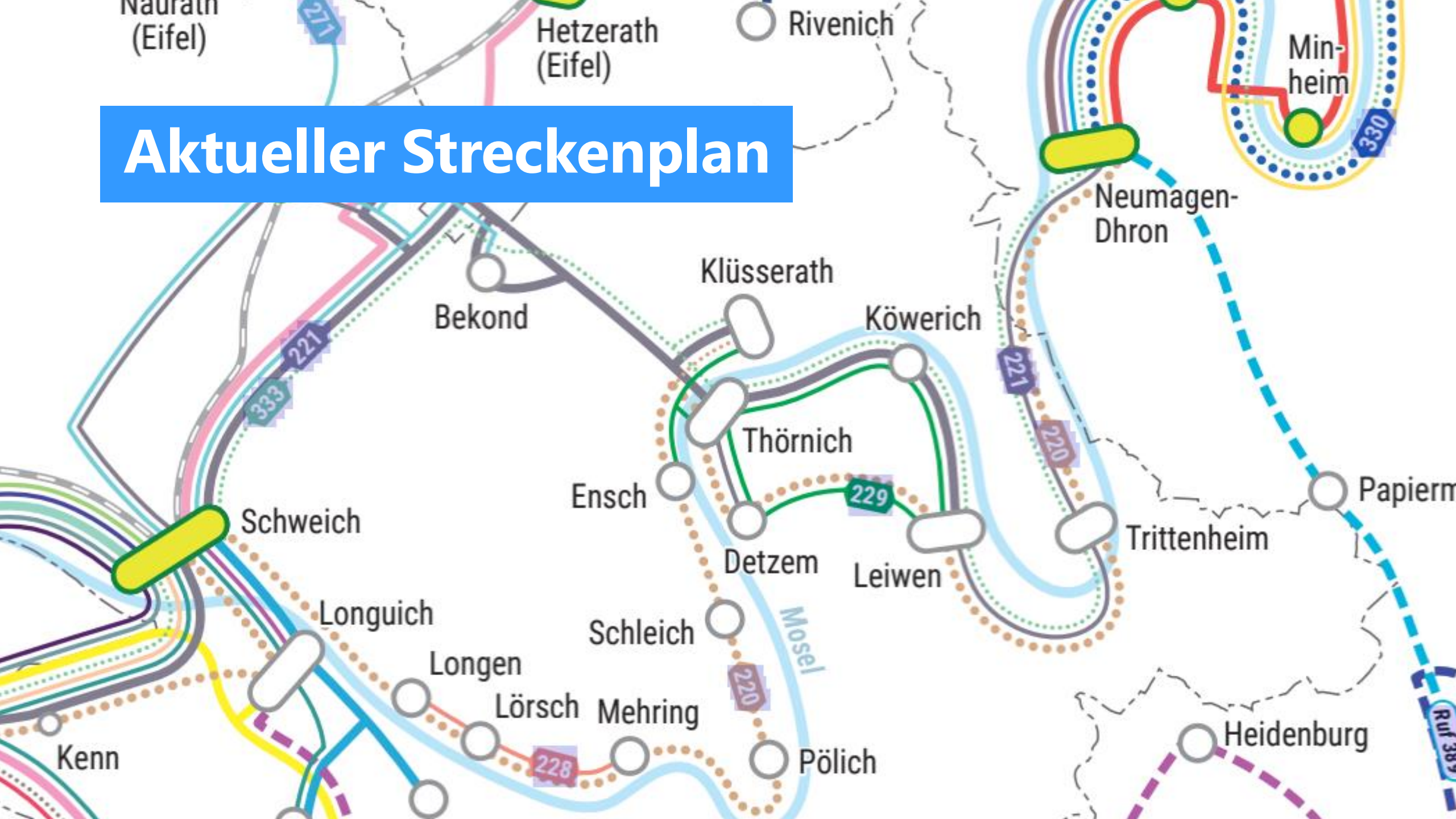

Abgrenzung

Wir unterscheiden die **Kernzone** rund um den „Leiwener Hoach“ und eine **erweiterte Region** bis an die Grenzen der umliegenden Verbandsgemeinden.

Google Maps

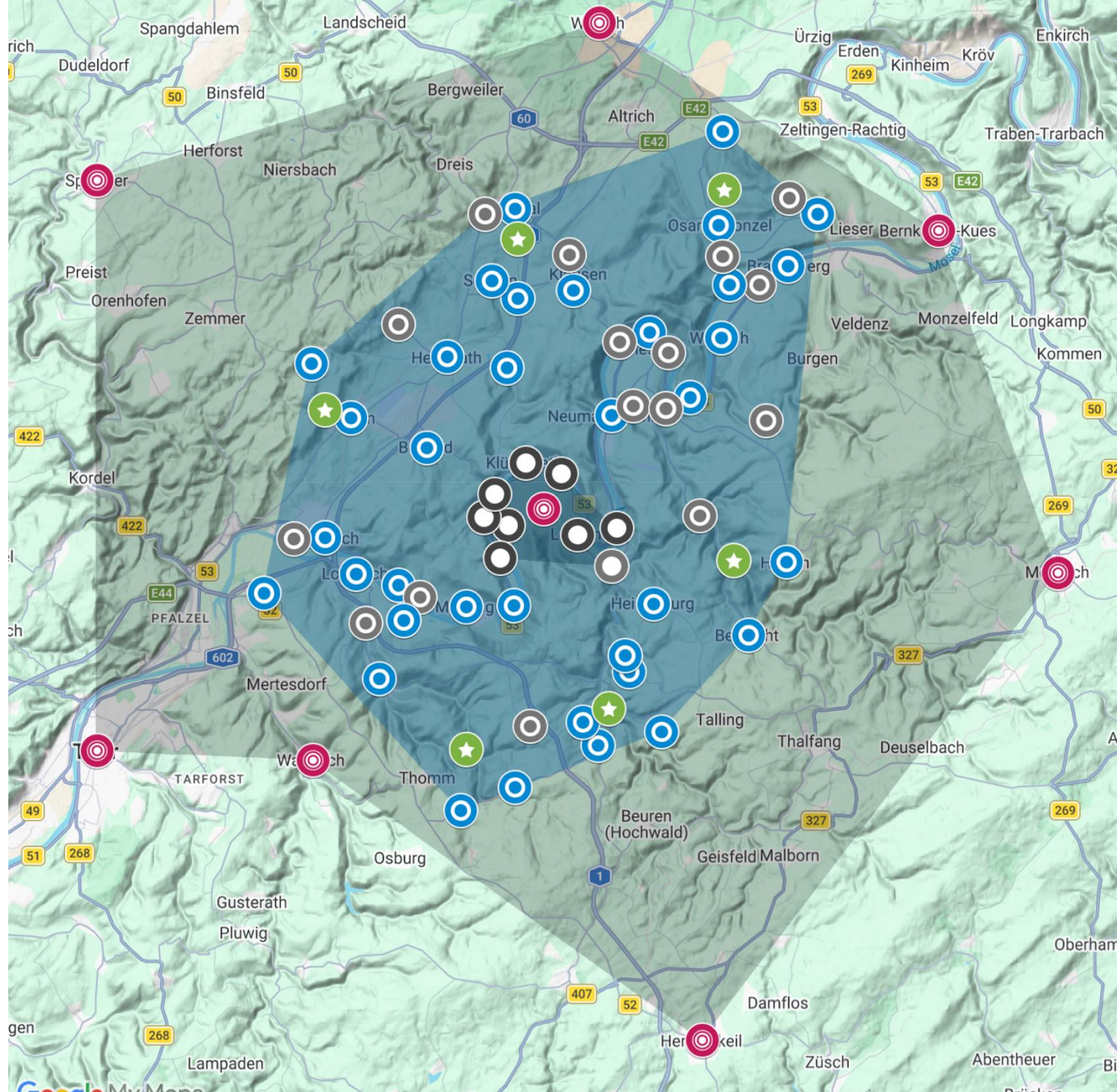

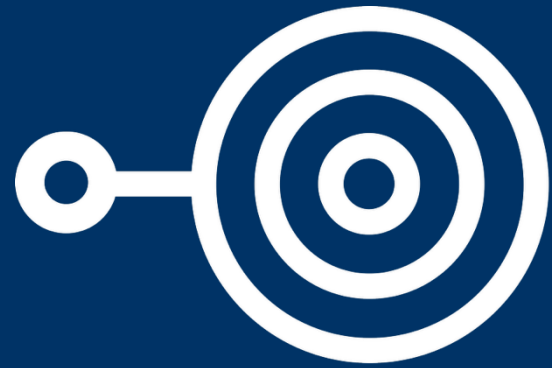

● REGION
Leiwien

03 Neue Website

Andreas Kohl · Schriftführer

Aufbau der Website

Das Hauptmenü ist in fünf Bereiche unterteilt



Daneben werden auch externe Links, die Suche und der User Account angezeigt



Suche nach Einträgen /poi



Gewerbe 52



Weinbau 18



Touristik 24



Regional 178



Sonstiges 56



A B C D E F G H I J K L M N O P Q R S T U V W X Y Z



Kategorie



Eintrag suchen

In der Nähe von



Veranstaltungen /events

MÄRZ 2026



Öffentliche Informationsveranstaltung Region Leiwen e.V. ●

Der neu gewählte Vorstand möchte allen interessierten Mitgliedern – und gerne auch Interessenten von außerhalb des Vereins – einen detaillierten Einblick zum aktuellen Status geben.



10 MÄRZ



19:30 - 21:30



Eurostrand "The Factory"

Moselallee 1, 54340 Leiwen

VEREIN REGION LEIWE



DETAILS ANZEIGEN

Mitteilungen /news



Newsletter #1 vom 6. März 2026

Fr. 06.03.2026

Unsere Themen im März: Neuer Name // neue Perspektiven – Region Leiwen e.V. · Kurzvorstellung des geschäftsführenden Vorstands · Informationsveranstaltung am 10.03.2026 im Eurostrand...

Weiterlesen



Einladung zur öffentlichen Informationsveranstaltung am 10.03.2026 ab 19:30 Uhr

Mo. 02.03.2026

Der alte/neue Verein stellt sich vor. Wir laden ganz herzlich zu einer öffentlichen Informationsveranstaltung ein und freuen uns bereits ganz herzlich auf zahlreiche Teilnehmer.

Weiterlesen



Satzungsänderung und Umbenennung des Vereins

Di. 13.01.2026

Neuer Name, neue Perspektiven. Die ehemalige Gewerbevereinigung Leiwen e.V. firmiert seit dem 13. Januar 2026 unter dem neuen Namen Region Leiwen e.V.

Weiterlesen

Vereinsinhalte

Team REGION **Leiwen**

Gerd Wüstner · Andreas Kohl · Erwin Hoffmann

Weitere Informationen zum Verein:

- [Vorstand](#) · Die Organe des Vereins
- [Satzung](#) · Fassung vom 22. Juli 2025
- [Chronik](#) · Meilensteine aus 30 Jahren
- [Mitglieder](#) · Status bis Ende 2026



Chat in WhatsApp



Verzeichniseinträge

Dienstleistung



FEATURED

AKMC Consulting

AKMC Consulting hat sich ganz auf die Themen neue Medien & Technologien für Marketing, Vertrieb & Service spezialisiert.

Minheim



Hotellerie

„Alte Metzgerei“ Herres Hotel-Restaurant

FEATURED

Alte Metzgerei Herres

Die Informationen dieses Unternehmens basieren auf den Stammdaten der Mitgliederverwaltung des Vereins Region Leiwien e.V.

Leiwien



Handel



FEATURED

Bacchus Apotheke

Die Informationen dieses Unternehmens basieren auf den Stammdaten der Mitgliederverwaltung des Vereins Region Leiwien e.V.

Leiwien



Dienstleistung



FEATURED

Böning – Heißmangel und Wäscherei

Die Informationen dieses Unternehmens basieren auf den Stammdaten der Mitgliederverwaltung des Vereins Region Leiwien e.V.

Leiwien



Eintrag

Region Leiwen e.V.

Profil und Infos (Beschreibung)

[regionleiwen.com/poi/
regionleiwen](https://regionleiwen.com/poi/regionleiwen)

Region Leiwen e.V.

Stephanusstraße 7
54340 Leiwen

Neuer Name // neue Perspektiven. Die ehemalige Gewerbevereinigung Leiwen e.V. firmiert seit Januar 2026 unter dem neuen Namen Region Leiwen e.V.

[Vereinsmitglieder](#) und [Ortsvereine](#)

📌 ID 1627 ♥ Von Favoriten entfernen

[✎ Bearbeiten](#) [🗑 Löschen](#) [📊 Statistiken](#)



☰ Infos

Neuer Name // neue Perspektiven.

Verein für Wirtschaft, Weinbau und Tourismus

Mit dem Ziel, sich besser und einheitlich nach außen zu präsentieren wurde die **Gewerbevereinigung Leiwen e.V. (GVL)** am 19. April 1996 gegründet. Zweck des Vereins ist die Bündelung und Vertretung der allgemeinen Interessen der örtlichen Gewerbetreibenden, die Beratung und Unterstützung der Mitglieder in typischen Problemsituationen und die Planung und Koordination von gemeinsamen Werbeaktionen

Auf einer außerordentlichen Mitgliederversammlung vom 22. Juli 2025 haben sich die anwesenden Mitglieder einstimmig für ein modernisiertes und erweitertes Konzept für den Verein und eine neue Satzung ausgesprochen. Aufgrund der beschlossenen Änderungen firmiert der Verein seit dem 13. Januar 2026 nun auch offiziell unter dem neuen Namen **Region Leiwen e.V. (VRL)**

Mit dieser Maßnahme öffnet sich der Verein auch vom Namen her über das Gewerbe im klassischen Sinne hinaus. Er bedient zukünftig auch Freiberufler & Selbstständige und insbesondere auch alle Personen und Organisationen, die in der Region Leiwen im Weinbau und in der Touristik tätig sind.

Die neue Ausrichtung des Vereins findet sich auch in der Zusammensetzung des neuen Vorstandes (Gerd Wüstner, Andreas Kohl, Erwin Hoffmann) und seiner Beiräte (Sebastian Schlatter, Sascha Scholtes, Heidi Spang, Marc Wolff) wieder.

Für den Neuanfang steht auch das neue Vereinslogo und insbesondere ein komplett neuer Webauftritt unter der Adresse regionleiwen.com. Neben Veranstaltungen und Mitteilungen des Vereins und seiner Mitglieder enthält er auch ein Verzeichnis mit den Firmenprofilen seiner Mitglieder.

Team **Region Leiwen**

Gerd Wüstner · Andreas Kohl · Erwin Hoffmann

Eintrag

Region Leiwen e.V.

Kontakt
daten,
Standort und
Dashboard

regionleiwen.com/poi/
[regionleiwen](https://regionleiwen.com)

Kontakt

Region Leiwen e.V.
Stephanusstraße 7
54340 Leiwen

Andreas Kohl
+49 6507 9391822
+49 6507 9391823
info@regionleiwen.com
Website
Facebook
Instagram

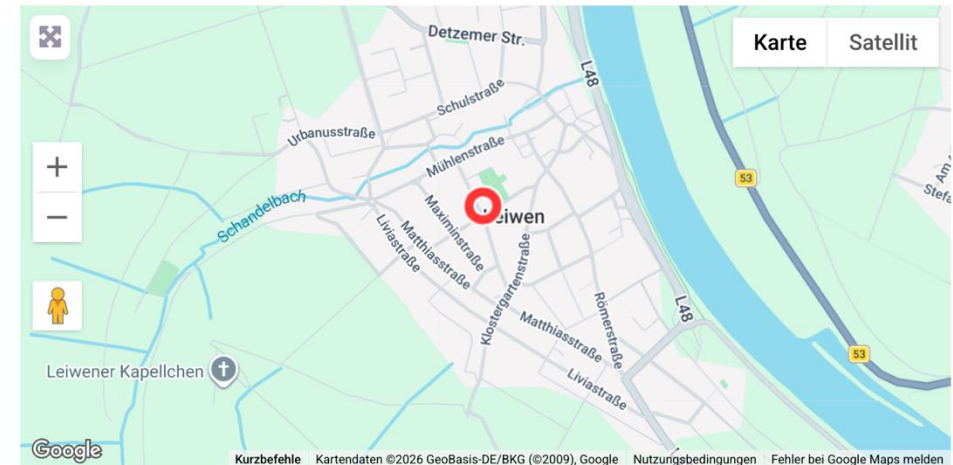

Dashboard

Kategorie Eintrag suchen In der Nähe von

Eintrag hinzufügen

Meine Favoriten

Meine Einträge

My Listen (POI)

MOSEL €ash

04 MoselCash Card

Andreas Kohl · Schriftführer

Gestaltung der Karte

Vorderseite

Hinweis auf die beiden Sponsoren der Karte und QR-Code für die MoselCash Website.



Gestaltung der Karte

Rückseite

QR-Code inkl.
Karten-Nummer
und Auflade-PIN
zum Aufladen per
Kassen-App von
Stadtguthaben.



Grundidee der Karte

Ein **lokaler Einkaufsgutschein** bindet wichtige Kaufkraft in der Stadt und stärkt den stationären Einzelhandel, die Gastronomie und alle weiteren lokalen Anbieter und Dienstleister.

Unsere Zielgruppen als Akzeptanzstellen der MoselCash Card:

- Gewerbe
- Weinbau
- Touristik

Zahlen mit der Karte

Zentrales Element der Guthabekarte ist der **QR-Code** bzw. der dahinterliegende **numerische Code**. Das Einlösen der Karte funktioniert dabei denkbar einfach:

- QR-Code mit der Kassen-App scannen oder Code auf der Kassen-Webseite eingeben.
- Das verfügbare Guthaben der MoselCash Card wird angezeigt.
- Einzulösenden Betrag eingeben und auf "Einlösen" klicken.
Fertig!

Aufladen der Karte

- Das **Aufladen** einer Karte funktioniert **identisch**. Dadurch können eine oder mehrere Akzeptanzstellen problemlos zu Ausgabenstellen gemacht werden.
- Die MoselCash Card kann mit **beliebigen Beträgen** aufgeladen und bei den Akzeptanzstellen auch in beliebigen Teilbeträgen eingelöst werden.
- Die Aufladung ist jederzeit bis zu einem Betrag von **250,00 €** möglich.

Keine Barauszahlung

- Einen Gutschein in Bargeld umwandeln ist in der Regel nicht möglich, da Gutscheine nur für den Kauf von Waren oder Dienstleistungen beim jeweiligen Anbieter gedacht sind.
- Es gibt keinen gesetzlichen Anspruch auf Barauszahlung eines Gutscheins, es sei denn, ein Anbieter kann die Leistung nicht mehr erbringen.
- Restbeträge auf der Karte können auch nicht bar ausgezahlt werden

Kosten der Teilnahme

- Für die Akzeptanzstellen fällt eine geringe, umsatzabhängige Transaktionsgebühr an. Weitere Kosten entstehen nicht.
- Für Teilnehmer mit einer bestehenden Mitgliedschaft im Verein Region Leiwien e.V. beträgt die (geplante) Gebühr 3,0 % des Umsatzes.
- Das Netzwerk steht auch externen Teilnehmern in der Region offen, die dann (geplant) eine Transaktionsgebühr in Höhe von 3,5 % des Umsatzes zahlen.

Provisionsabrechnung

- Alle Teilnehmer erhalten im Folgemonat automatisch eine **Überweisung** und ergänzend eine **Abrechnungsübersicht** per E-Mail
- Die **Provisionsgebühr** wird automatisch einbehalten.

Stadtguthaben GmbH
Patrick Koch
Schinkelstraße 19
40221 Düsseldorf



Handels GmbH
Heini Händler
Hauptstraße 99
12345 Musterstadt

Rechnungsdatum: 01.03.2020
Leistungszeitraum: 01.02.2020-29.02.2020
USTID:
KundenNr. DEMHAN
Rechnungsnummer: DEMHAN-D2002/1

Rechnung DEMHAN-D2002/1 vom 01.03.2020

Im Leistungszeitraum 01.02.2020-29.02.2020 sind folgende Gutscheinwerte eingelöst und aufgeladen worden:

Kasse	Eingelöst	Aufgeladen
C0001019 Kasse Maier	25,80 EUR	0,00 EUR
Gesamt	25,80 EUR	0,00 EUR
<i>Transaktionsgebühr</i>	0,75 EUR	
<i>Mehrwertsteuer (19%)</i>	0,14 EUR	
<i>Rechnungsbetrag</i>	0,89 EUR	
Erstattungsbetrag	24,91 EUR	
Durch Aufladung erhalten	0,00 EUR	
Auszahlungsbetrag	24,91 EUR	

Wir überweisen Ihnen den Betrag von 24,91 EUR auf Ihr Konto (DE909876678998766789).

Mit freundlichen Grüßen,
Stadtguthaben GmbH

Voraussetzungen

- **Für alle Teilnehmer**
Akzeptanz der Allgemeinen Geschäftsbedingungen
- **Für Akzeptanzstellen**
Unterzeichnung einer Teilnahmevereinbarung als Akzeptanzstelle für die MoselCash Card
- **Für Ausgabestellen**
Ergänzende Zusatzvereinbarung als Ausgabestelle für die MoselCash Card



MoselCash Netzwerk

- Mit der MoselCash Card bieten wir eine **lokale Geschenkalternative** zu den Gutscheinen der großen Handelsketten und Online-Giganten.
- Die Guthabekarte jedoch nur verschenkt bzw. genutzt, wenn die Akzeptanzstellen in Sachen **Vielfalt und Attraktivität** mit den alternativen Angeboten mithalten können.
- Daher ist es wichtig, dass sich möglichst viele und möglichst vielfältige Teilnehmer **in der ganzen Region** anschließen.

Bezugsmöglichkeiten

Die digitale Guthabekarte kann bei allen teilnehmenden **Akzeptanzstellen** eingelöst werden. Zum Start sind folgende **Verkaufsstellen** geplant:

- Region Leiwien e.V.
- Touristinformation Leiwien
- Raiffeisenbank Mehring-Leiwien eG
- Sparkasse Trier · Filiale Leiwien



Leiwien



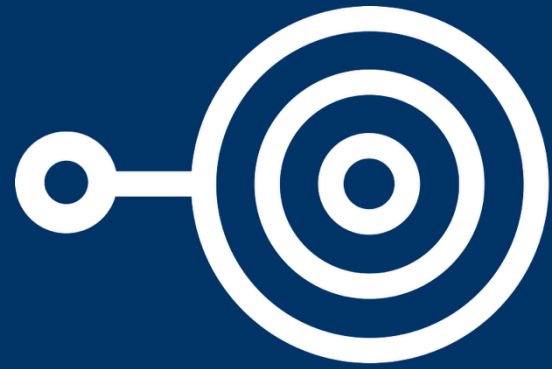

● REGION
Leiwien

05 Diskussionsrunde

Alle Teilnehmer



Ende der Veranstaltung

Vielen Dank für die Teilnahme!